SUPERINTENDENCIA DEL MERCADO DE VALORES SMV

CARGO DE RECEPCIÓN DE INFORMACIÓN

La Superintendencia del Mercado de Valores CERTIFICA que:

- Con fecha 21-AUG-17 07:48:57 AM, el Sistema MVNet ha recibido archivos pertenecientes a la Empresa: PETROLEOS DEL PERU - PETROPERU S.A.

- Los archivos remitidos contienen la firma digital del Sr(ta)(a):
  * RUBEN VIDAL ROJO

- El Sistema MVNet ha asignado el Expediente N° 2017032982 en el registro de entrada de documentos de Trámite Documentario.

- La información recibida corresponde al tipo : HECHOS DE IMPORTANCIA

- El Sistema MVNet ha recibido el(los) siguiente(s) archivo(s) con el detalle que se indica a continuación:

N°	Archivo	Tipo de Archivo	Fecha/Hora Firma	Tamaño	Firma Válida?
1	GCFI-MV-057-2017.pdf.	Hecho de Importancia	21-AUG-17 07:48:46 AM	185 KB.	Si

- La Información será reenviada a la Bolsa de Valores de Lima

"DECENIO DE LAS PERSONAS CON DISCAPACIDAD EN EL PERU"
"AÑO DEL BUEN SERVICIO AL CIUDADANO"

GCFI-MV-057-2017

San Isidro, 21 de agosto de 2017

Señores
Superintendencia del Mercado de Valores
Av. Santa Cruz N° 315
Miraflores

Atención: Registro Público del Mercado de Valores
Referencia: Hecho de Importancia

De conformidad con lo previsto en el artículo 6.4 del Reglamento de Hechos de Importancia e Información Reservada, aprobado mediante Resolución N° 005-2014-SMV/01 del 17 de marzo de 2014, con relación a la publicación periodística del diario Gestión del día 16 de agosto de 2017, en su página 9 titulada "PETROPERÚ entre los de mayor aumento de deuda", les informamos que conforme lo establecen las normas del Mercado de Valores, PETROPERÚ S.A. el 31 de Julio de 2017 publicó en la Superintendencia del Mercado de Valores su Información Financiera (Incluye Estados Financieros, Notas a los Estados Financieros, y Análisis y Discusión de la Gerencia), referente al segundo trimestre del presente año.

Por otro lado, no es política de Petroperú S.A. comentar sobre reportes y/o opiniones elaborados por analistas de Instituciones Financieras y/o Agencias de Rating.

Adjuntamos copia de la referida nota periodística.

Atentamente,

Rubén Henderson Vidal Rojo
Representante Bursátil
Petróleos del Perú- PETROPERU S.A.

RADAR EMPRESARIAL

Cae utilidad neta de Minsur en segundo trimestre. **Petroperú es quinta empresa en la región con mayor aumento de deuda neta.** Calificación de Agrobanco no se ve afectada por préstamos. **Granada peruana llega por primera vez a EE.UU.**

RESULTADOS

Cae utilidad neta de Minsur

La utilidad neta de Minsur retrocedió 51% en el segundo trimestre debido al resultado negativo de sus subsidiarias y a pérdidas por la variación cambiaria. Así, registró ganancias de US$ 9.8 millones entre abril y junio frente a la utilidad de US$ 19.9 millones en el mismo lapso del 2016.

La utilidad neta ajustada, que excluye los resultados de sus subsidiarias y la diferencia del tipo de cambio, aumentó 48% en medio de un alza de las ventas y por un mayor precio del estaño, dijo Reuters.

LEA HOY EN:

GESTIÓN Espresso

Tres consejos de Harvard Business Review para desconectarse en vacaciones

La aplicación se descarga de AppStore y PlayStore.

PERSPECTIVAS

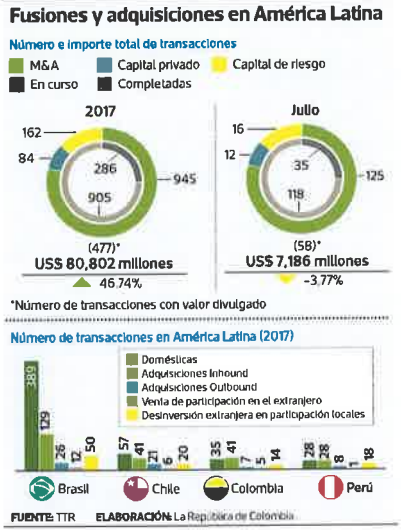

PROYECCIÓN

S&P baja calificación de AIH

En vista de los resultados de AIH, por debajo de las expectativas en generación de Ebitda, S&P Global Ratings redujo su calificación crediticia de B a CCC+. En su análisis, consideró que la actual estructura de capital de AIH es insostenible en el largo plazo, mientras se espera que la compañía continúe apuntando a la refinanciación de deuda y potenciales ventas de activos no estratégicos.

PETROPERÚ

Entre los de mayor aumento de deuda

En un momento de mayor estabilidad para las empresas en América Latina, Fitch Ratings realizó un análisis para identificar a los ganadores y perdedores en niveles de deuda y flujos de caja.

Así, señaló que Petroperú es la quinta empresa de la región con mayor incremento de su deuda neta, con un aumento estimado de US$ 975 millones, superado solo por Electrobras, Pemex, Interconexión Eléctrica y Fibria.

La agencia calificadora refirió que la petrolera peruana se ubica en el noveno puesto en cuanto a reducción en capacidad de pago, pues su flujo de caja libre se recortaría en US$ 561 millones.

Para el director asociado de Fitch Ratings, Phillip Wrenn, los resultados generales muestran que las empresas de servicios públicos reportan un mayor incremento en su deuda neta y reducciones en sus flujos de caja libres; mientras que las empresas metalúrgicas y mineras presentan fuertes flujos de efectivo tras haber completado en gran medida sus inversiones de gastos de capital pesados.

USI

PROYECTO

Se acerca terminal para cruceros

El titular del Mincetur, Eduardo Ferreyros, señaló que pronto habrá novedades sobre la construcción del terminal portuario especial para cruceros en Perú que contribuirá a mejorar el turismo receptivo. "Ya nos reunimos con la Asociación de Cruceros de Florida y el Caribe, hay varias propuestas que se están analizando (...), y el sector privado también tiene iniciativas", dijo.

AGROBANCO

Préstamos no afectan calificación

Las calificaciones de Agrobanco no se verían afectadas por un reciente aumento en los préstamos problemáticos, indicó Fitch Ratings. Las calificaciones de Agrobanco ('BBB+'/perspectiva estable) están en línea con las del soberano (Estado peruano), lo que refleja una alta probabilidad de apoyo del Gobierno peruano, si fuera necesario.

Los préstamos deteriorados están relacionados con su exposición a empresas agroindustriales relativamente grandes que fueron impactadas por El Niño costero.

GRANADA PERUANA

Por primera vez en Estados Unidos

La temporada de granadas peruanas, que empieza en enero y culmina alrededor de junio, terminó este año con un aumento en el volumen de exportaciones de hasta unas 24,000 toneladas métricas. Si bien los países de Europa fueron el mercado más importante, el producto llegó a EE.UU. por primer año, y mira ahora mercados del Asia.

EMPRESAS CITADAS Kantar Worldpanel P.4, Ladrillos Lark P.6, Doe Run Perú P.6, Dirige P.6, Bodegas y Viñedos Tabernero P.7, Bodegas San Isidro P.7, Santiago Queirolo P.7, Globalia P.8, Be Live Hotels P.8, Air Europa P.8, China Fishery P.8, Copeinca P.8, Facebook P.8, Amazon P.8, TGI Friday P.8, Papa John's P.8, Minsur P.9, Andino Investment Holding (AIH) P.9, Petroperú P.9, Electrobras P.9, Pemex P.9, Agrobanco P.9.

Comercio Exterior BANCO GNB

Te ayudamos a expandir tu negocio alrededor del mundo.

COMPROMISO Hablemos más simple

- Financiamiento de Importación y Exportación.
- Cartas de Crédito de Importación y de Exportación.
- Cobranzas Documentarias de Importación y de Exportación.
- Standby's emitidos y recibidos.
- Contamos con Póliza Sepymex.
- Rapidez y agilidad en sus operaciones.
- Tarifas competitivas.
- Otorgamos un **tipo de cambio preferencial.**

BANCO GNB

Para mayor información, llámanos al: 616-3000. Anexos 3119/3412/4282
www.bancognb.com.pe

BANCO GNB difunde esta información de acuerdo a ley de Bancos y a las normas vigentes. Toda mención a BANCO GNB está referida a Banco GNB Perú S.A. Este avisos es de carácter informativo y de difusión. La información sobre tasas, comisiones, gastos y demás conceptos aplicables se encuentra en el Tarifario vigente, en nuestras oficinas o en la página web www.bancognb.com.pe